“ หลัก 3 ถูก ”

ในการใช้สารป้องกันกำจัดศัตรูพืช

ถูกวิธี

เลือกใช้อุปกรณ์และหัวฉีดอย่างถูกต้อง

หัวฉีดแบบรูปกรวย

เหมาะสำหรับการพ่นสารกำจัดแมลง และสารป้องกันกำจัดวัชพืช

หัวฉีดแบบรูปพัด

เหมาะสำหรับการพ่นสารกำจัดแมลง สารป้องกันกำจัดวัชพืช และสารป้องกันกำจัดโรคพืช

หัวฉีดแบบแรงปะทะ

เหมาะสำหรับการพ่นสารป้องกันกำจัดวัชพืชเท่านั้น

เลือกวิธีการพ่นที่ถูกต้อง

- ไม่ควรผสมสารป้องกันกำจัดศัตรูพืชหลายชนิดรวมกันถ้าไม่รู้ถึงความเข้ากันได้ของสารป้องกันกำจัดศัตรูพืชแต่ละชนิด

- ไม่ควรพ่นขณะฝนตก หรือมีแนวโน้มที่ฝนจะตก

- ขณะพ่นควรยืนเหนือลม และหันหัวฉีดไปใต้ลมเพื่อป้ออกันละอองสารเคมีปลิวเข้าสู่ตัวผู้พ่น

เลือกวิธีการพ่นที่ปลอดภัย

- ควรใส่เสื้อผ้าป้องกันอันตรายตามคำแนะนำ เช่น ใส่ชุดป้องกันสารเคมี เสื้อแขนยาว ขายาว ถุงมือ รองเท้าบูธ หน้ากาก เป็นหน้า
- ไม่ควรทำการพ่นสารขณะแดดร้อนจัด
- ถ้าหัวฉีดตันไม่ควรใช้ปากเป่า ห้ามใช้ลวด หรือโลหะแข็งเขี่ย หรือแปรงสีฟันเขี่ยสิ่งอุดตันออก

- ห้ามสูบบุหรี่ และดื่มน้ำขณะพ่นสารป้องกันกำจัดศัตรูพืช

- หลังการพ่นสารควรล้างทำความสะอาดเครื่องพ่นสาร และอาบน้ำชำระร่างกายทันที

ถูกเวลา

ช่วงเวลานั้นมีศัตรูหรือไม่

- เข้าสำรวจแปลงอย่างสม่ำเสมอ หากไม่พบการระบาดไม่จำเป็นต้องพ่นสารป้องกันกำจัด หากพบการระบาดต้องรีบป้องกันกำจัดทันที

ช่วงเวลานั้นมีศัตรูพืชชนิดใด

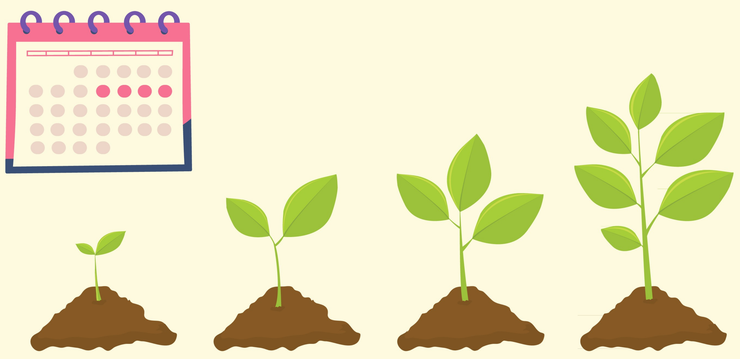

- เข้าสำรวจแปลงอย่างสม่ำเสมอ หากไม่พบการระบาดไม่จำเป็นต้องพ่นสารป้องกันกำจัด หากพบการระบาดต้องรีบป้องกันกำจัดทันที

ช่วงเวลานั้นศัตรูพืชอยู่ในระยะใด

- การป้องกันศัตรูพืชในช่วงวัยระยะแรก เช่น ช่วงวัยที่ออกจากไข่ จะยิ่งกำจัดง่ายและมีประสิทธิภาพมากขึ้น

ต้องทราบชนิดของสารป้องกันกำจัดศัตรูพืช

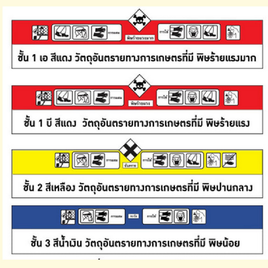

- เลือกสารให้ตรงกับชนิดศัตรูพืชและใช้สารป้องกันกำจัดศัตรูพืชที่ผ่านการขึ้นทะเบียนวัตถุอันตรายถูกต้องโดยสังเกตุจากเลขทะเบียนวัตถุอันตรายบนฉลาก
- ก่อนซื้อควรอ่านฉลากและดูวันเดือนปีที่ผลิต ไม่ซื้อสารเคมีที่มีอายุเกิน 2 ปี นับจากวันที่ผลิต
- หลีกเลี่ยงการซื้อสารเคมีที่มีฉลากแถบสีแดง และสังเกตุเครื่องหมายเตือนพิษภัยและภาพสาธิต
- อ่านฉลากและทำความเข้าใจคำแนะนำก่อนใช้สารทุกครั้ง

ถูกชนิด

ทราบชนิดศัตรูพืช

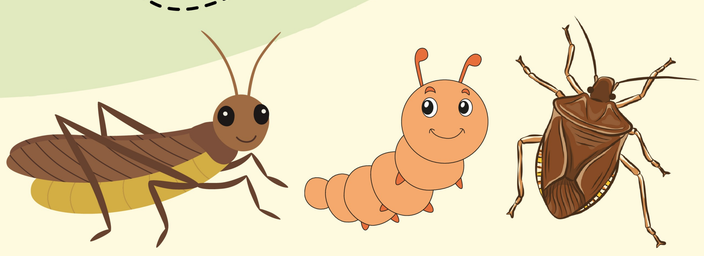

- สังเกตุได้จากอาการของพืชที่แสดงออก เช่น อาการของพริกที่ถูก **เพลี้ยไฟ** เข้าทำลาย ขอบใบจะม้วนขึ้นด้านบน แต่ถ้าขอบใบม้วนลงด้านล่าง เป็นอาการของพริกที่ถูก **ไรขาว**เข้าทำลาย เป็นต้น